

Situación en relación al Parque Regional

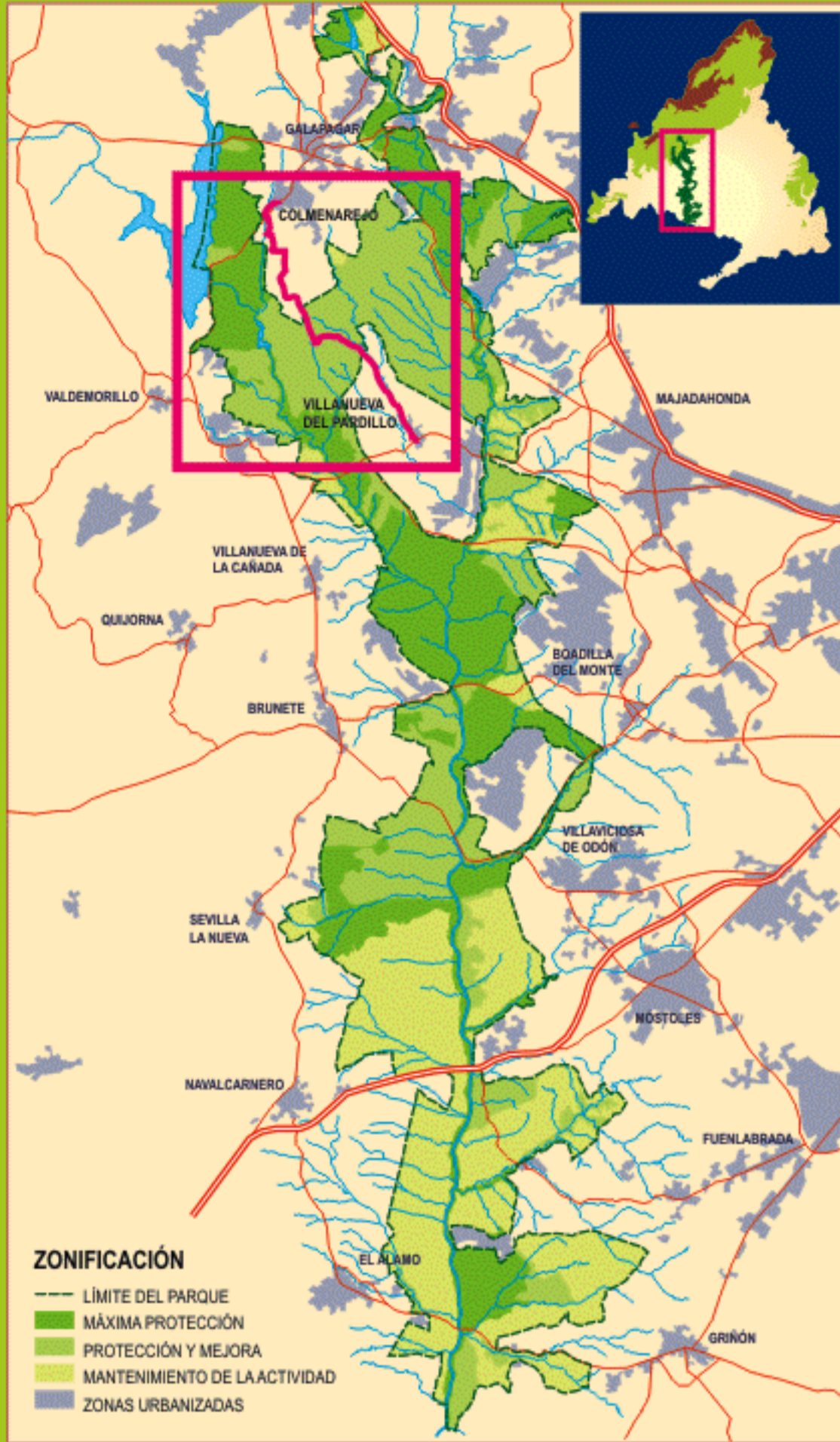

Ruta 13 De Colmenarejo a Villanueva del Pardillo

Ficha técnica

- Recorrido: Casco urbano de Colmenarejo - Plaza Mayor de Villanueva del Pardillo
- Longitud: 11,8 km
- Tiempo: a pie 4h - 4h 30', en bicicleta 2h
- Cota mínima: 646 m Máxima: 872 m Desnivel: 226 m
- Andando dificultad: Baja En bici dificultad: Baja

Puntos singulares

- 1 Iglesia de Santiago Apóstol
- 2 Zona minera

Legenda

- Cartel Temático
- C Cartel Informativo
- B Baliza en la Ruta
- ★ Punto Inicio/Final de Ruta
- Límite del Parque Regional
- Recorrido de la ruta

Encinar	Encinar adherido	Pinar	Cultivos	Fresnedal	Robledal	Prado	Matorral	Pastizal-erial	Lámina de agua	Vegetación de ribera	Zona urbanizada
---------	------------------	-------	----------	-----------	----------	-------	----------	----------------	----------------	----------------------	-----------------

Perfil altimétrico de la ruta

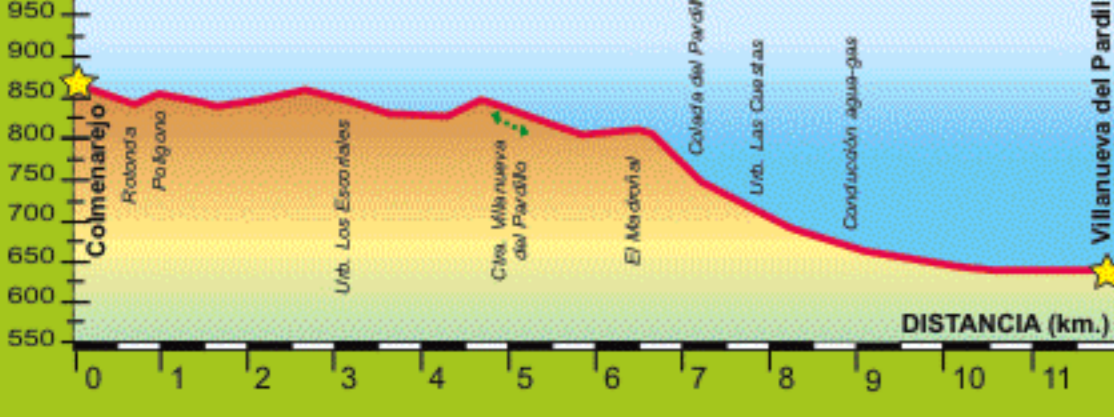

MAPA DE SITUACIÓN



1 Colmenarejo Iglesia de Santiago Apóstol



2 Restos de la zona minera

Recursos naturales

- FLORA**
- Encina (*Quercus ilex* subsp. *ballota*)
 - Jara pingosa (*Cistus ladanifer*)
 - Cantueso (*Lavandula stoechas* subsp. *pedunculata*)
 - Tomillo blanco (*Thymus mastichina*)
 - Escoba negra (*Cytisus scoparius*)
 - Romero (*Rosmarinus officinalis*)
 - Retama de bolas (*Retama sphaerocarpa*)
 - Enebrales (*Juniperus oxycedrus*)
 - Bardagueras (*Salix atrocinerea*)
 - Mimbreras (*Salix fragilis*)
 - Fresnos (*Fraxinus angustifolia*)
 - Chopos (*Populus nigra*)



Encina (*Quercus ilex*)

- AVES**
- Ratonero común (*Buteo buteo*)
 - Milano negro (*Milvus migrans*)
 - Águila imperial (*Aquila adalberti*)
 - Paloma torcaz (*Columba palumbus*)
 - Alcaudón común (*Lanius senator*)
 - Collalba rubia (*Oenanthe hispanica*)
 - Urraca (*Pica pica*)
 - Colirrojo tizón (*Phoenicurus ochruros*)
 - Currucas (*Sylvia atricapilla*, *S. cantillans*, *S. communis*, *S. hortensis*, *S. melanocephala* y *S. undata*)
 - Abubilla (*Upupa epops*)

MAMÍFEROS

- Conejo (*Oryctolagus cuniculus*)



REPTILES Y ANFIBIOS

- Lagartija colirroja (*Acanthodactylus erythrus*)
- Lagartija ibérica (*Podarcis hispanica*)
- Lagartija cenicienta (*Psammotromus hispanicus*)
- Culebra de escalera (*Elaphe scalaris*)
- Culebra bastarda (*Malpolon monspessulanus*)
- Lagarto ocelado (*Lacerta lepida*)



Culebra de escalera (*Elaphe scalaris*)

Puntos GPS. Coordenadas UTM

- I 30 413685 E 4489686 N
- F 30 417806 E 4483729 N
- 1 30 415229 E 4486056 N
- 1 30 414027 E 4490663 N
- 2 30 415101 E 4487099 N